Status	1. Korrektur	14.07.2022	Auftragsnummer	* 352211	Werkzeug	180x690	
Stichwort	7/31 Classic CP		Projektmanager	4281	Druckverfahren	Offset	
Codierung.	EF2426		Verpackungsart	einleger	Vermaßung	x 180 x 690 mm	
Materialnr.	1506866		Beratung	Marlies Marx	Strichcode		
Endkunde	Adeo			m.marx@guenther-prepress.com			
Marke			Druckerei	Druckzone GmbH & Co.KG			
Farben	Black	Cyan	Magenta	Yellow			

EGGER

U.GÜNTHER PREPRESS
U. Günther GmbH
Lentfährdener Weg 21
D-22523 Hamburg
t: + 49 40 3289076-00
info@guenther-prepress.com

Mit der schriftlichen Freigabe dieser Druckabbildung bestätigen Sie die Richtigkeit der Texte, Abbildungen, Farben und der Druckplatzierung. Für Folgeschäden können wir keine Haftung übernehmen.
Please sign in order to confirm the accuracy of the text, images, colors and position of the layout.
We assume no liability for damage of any kind that may occur.

180

069

MEDIO

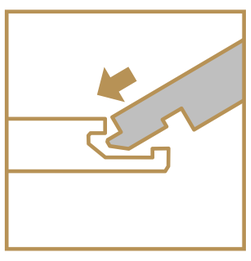

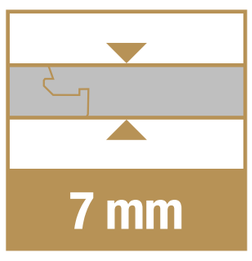

10 YEARS GUARANTEE*

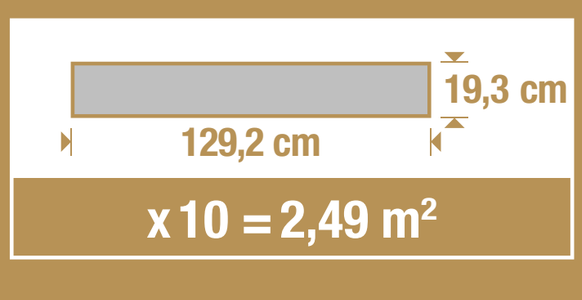

FR REVÊTEMENT DE SOL STRATIFIÉ
ES SUELO LAMINADO
PT PAVIMENTO FLUTUANTE LAMINADO
IT PAVIMENTO LAMINATO
EL ΔΑΠΕΔΟ LAMINATE
PL PODŁOGI LAMINOWANE
RU ЛАМИНИРОВАННЫЕ НАПОЛЬНЫЕ ПОКРЫТИЯ
UA ЛАМІНОВАНЕ ПОКРИТТЯ ДЛЯ ПІДЛОГИ МАТЕРІАЛИ: ДЕРЕВИНИ
KZ ЛАМИНАТТАЛҒАН ЕДЕН ЖЫБЫНЫ
RO ACOPERIRE STRATIFICATĂ PENTRU SOL
BR PISO LAMINADO
EN LAMINATE FLOORING

EF2426 07/2022

FR - *Garantie 10 ans. **ES** - *10 años de garantía. **PT** - *Garantia de 10 anos. **IT** - *Garanzia 10 anni. **EL** - *Εγγύηση 10 ετών. **PL** - *10 lata gwarancji. **RU** - *10 лет гарантии. **UA** - *Гарантія 10 років. **RO** - *Garanție 10 ani. **KZ** - *10 жыл кепілдік. **BR** - *10 anos de garantia. Contém 10 peças IMAGENS ILUSTRATIVAS

PEFC PEFC/06-39-171 Laminate Flooring

Ecolabel ES1 Ecolabel-Nr. DE/035/004

CL31 AC3 EN 13329

15,6 kg

ISO 7000-0626 Keep away from rain

Adeo Services 135 Rue Sadi Carnot - CS00001 59790 RONCHIN - France. **RU** - Импортер и организация, уполномоченная на принятие претензий в России: ООО «ЛЕРУА МЕРЛЕН ВОСТОК»- 141031, Россия, Московская область, Мытищинский район, г. Мытищи, Осташковское шоссе, д.1. **UA** - Виробник: ТОВ "Адео Сервісез С.А", вул. Сад Карно, CS 00001, 59790 Рошен, Франція. Імпортер: ТОВ "Леруа Мерлен Україна", 04201 Україна, м.Київ, вул. Полярна 17А. +380 44 498 46 00. Імпортер приймає претензії від споживача щодо товару, а також проводить його ремонт, технічні і гарантійне обслуговування. **KZ** - Импорттаушы / Сатушы / Қазақстан Республикасында өнім сапасы бойынша наразылықтарды қабылдайтын ұйым: «Леруа Мерлен Қазақстан» ЖШС. 050000, Қазақстан Республикасы, Алматы қ., Қонаев көшесі, 77 үй, «PARK VIEW» БО, 6-қабат, 07-кеңсе. Импортер / Продавец / Организация, принимающая претензии по качеству продукции в Республике Казахстан: ТОО «Леруа Мерлен Казахстан». 050000, Республика Казахстан, г. Алматы, ул. Кунаева д. 77, БЦ «PARK VIEW», 6 этаж, офис № 07. **BR** - Importado e distribuído por LEROY MERLIN COMPANHIA BRASILEIRA DE BRICOLAGEM CNPJ 01.438.784/0001-05, Rua Pascoal Paris, nº. 525, 6º andar cj 61 a 64, Vila Cordeiro, São Paulo -SP. CEP: 04581-060 CALM (Central de Atendimento Leroy Merlin) Capitais 4020-5376 Demais Regiões 0800-0205376. **ZA** - Imported by Adeo South Africa (PTY) LTD T/A Leroy Merlin, Hosted in Leroy Merlin Fourways Store 35 Roos Street, Witkoppen Ext 97, Sandton, 2191 Johannesburg, Gauteng, South Africa Tel: +27 10 493 8000 Email: contact@leroymerlin.co.za

RU / KZ - Производитель/Өндіруші: ЭГГЕР / ФАКТОРИ ЭГГЕР ХОЛЗВЕРКШТОФФЕ ВИСМАР ГМБХ КО.КГ - Адрес/Мекенжай: АМ ХАФФЕЛД 1, ВИСМАР, 23970, ГЕРМАНИЯ

180

069

10 YEARS GUARANTEE*

FR - Etendue de la garantie : La garante commerciale* est valable à compter de la date de livraison du produit au client. **La garantie couvre uniquement la valeur du produit**. Exclusions de garantie : Usages du produit non prévus, défaut d'aspect suite à l'application d'un produit d'entretien non approprié, usure graduelle, progressive et prévisible du produit, désordre consécutif à une pose ne respectant pas les règles d'installation, dégâts générés par la chutte d'objets et dégâts des eaux. Pour toutes autres informations veuillez contacter votre revendeur. **ES** - Alcobto de la garantía: La garantía comercial* es válida a partir de la fecha de entrega del producto al cliente. **La garantía cubre únicamente el precio del producto**. Exclusiones de la garantía: Usos no previstos del producto, deterioro del aspecto derivado de la utilización de productos de limpieza inadecuados, desgaste gradual, progresivo y previsible del producto, deterioro debido al incumplimiento de las instrucciones de instalación, daños producidos por la caída de objetos y daños por agua. Para más información, consulte a su distribuidor. **PT**- Duração da garantia: A garantia comercial * é válida a contar da data de entrega do produto ao cliente. **A garantia apenas cobre o valor do produto.** Exclusões da garantia: Utilizações não previstas do produto, mau aspeto resultante da aplicação de um produto de manutenção não adequado, desgaste gradual, progressivo e previsível do produto, avaria consecutiva a uma instalação feita sem respeitar as regras de instalação, danos ocasionados pela queda de objetos e danos provocados por águas. Contacte o seu revendedor se necessitar de informações adicionais. **IT**- Estensione di garanzia: La garanzia commerciale* è valida a decorrere dalla data di consegna del prodotto al cliente. **La garanzia copre unicamente il valore del prodotto.** Esclusioni di garanzia: Usi del prodotto non previsti, difetti nell'aspetto dovuti all'applicazione di un prodotto di manutenzione non appropriato, usura graduale, progressiva e prevedibile del prodotto, disfunzione conseguente a una posa non rispettosa delle regole di installazione, danni prodotti dalla caduta di oggetti e danni causati dall'acqua. Per tutte le altre informazioni contattare il rivenditore. **EL**- Εύρος εγγυητικής κάλυψης: Η εμπορική εγγύηση* ισχύει από την ημερομηνία παράδοσης του προϊόντος στον πελάτη. **Η εγγύηση καλύπτει μόνο την αξία του προϊόντος.** Εξαιρέσεις από την εγγύηση: Μη προβλεπόμενες χρήσεις του προϊόντος, ελάττωμα στην όψη εξαιτίας της χρήσης ακατάλληλου καθαριστικού προϊόντος, σταδιακή, προοδευτική και προβλέψιμη φθορά του προϊόντος, διαταραχή λόγω τοποθέτησης χωρίς τήρηση των κανόνων εγκατάστασης, ζημιές που προκαλούνται από την πτώση αντικειμένων ή από νερά. Για κάθε άλλη πληροφορία, επικοινωνήστε με το κατάστημα πώλησης. **PL**- Zakres gwarancji: Gwarancja handlowa* obowiązuje od daty dostarczenia produktu do klienta. **Gwarancja jest ograniczona do wartości produktu**. Gwarancja nie obejmuje: korzystania z produktu w sposób niezgodny z przeznaczeniem, naturalnego, stopniowego i przewidywanego zużycia produktu, uszkodzeń powstałych na skutek niewłaściwej instalacji, uszkodzeń powstałych na skutek upadku lub dostania się wody do urządzenia. Aby uzyskać szczegółowe informacje, należy skontaktować się ze sprzedawcą produktu. **RU** - Объем гарантийных обязательств. Коммерческая гарантия* вступает в силу с момента доставки изделия клиенту. **Гарантия покрывает исключительно стоимость изделия.** Гарантия не распространяется на такие случаи: использование изделия не по назначению, порча внешнего вида изделия в результате использования ненадлежащего средства по уходу, предполагаемый постепенный износ изделия, поломки в результате несоблюдения рекомендаций по установке изделия, повреждения, вызванные падением предметов или воздействием воды. Для получения любой другой дополнительной информации обращайтесь к своему дистрибьютору. Срок службы 10 лет. **UA** - Поширення гарантії. Комерційна гарантія* вступає в силу з дати доставки продукту клієнту. **Гарантія поширюється виключно на вартість продукту.** Гарантія не покриває: такі випадки: використання продукту не за призначенням, зовнішні дефекти продукту в результаті використання неналежних засобів із догляду, передбачуваний поступовий знос продукту, поломки в результаті недотримання рекомендацій щодо установки продукту, пошкодження, викликані падінням предметів або впливом води. За будь-якою іншою інформацією звертайтеся до свого дистрибутора. Строк придатності: необмежений. **KZ** - Кепілдік мүмкіндіктерінің ауқымы: Коммерциялық кепілдік* бұйым клиентке жеткізілгендегі сәттен бастап күшіне енеді. Кепілдік тек қана бұйымның құнын өтейді. Кепілдік мына жағдайларға қолданылмайды: бұйымның мақсаты бойынша пайдаланбау, лайықсыз күтім құралын пайдалану нәтижесінде бұйымның сыртқы көрінісінің бұзылуы, бұйымның біртіндеп тозуы, бұйымды орнату бойынша ұсыныстарды сақтамау нәтижесінде ақаулар, нөсерлердің түсуі немесе судың әсеренен туындаған зақымдалулар. Кез келген қосымша ақпарат алу үшін өзіңіздің дистрибьютеріңізге хабарласыңыз. Қызмет мерзімі 10 жыл. **RO**- Durata garanției: Garanția comercială* este valabilă începând de la data livrării produsului către client. **Garanția acoperă exclusiv valoarea produsului.** Excluderi din garanție: Utilizări neprevăzute ale produsului, defecte de aspect apărute ca urmare a folosirii unui produs de întreținere necorespunzător, uzura treptată, progresivă și previzibilă a produsului, degradările rezultate dintr-o montare care nu respectă regulile de instalare, deterorările generate prin căderea obiectelor sau inundare. Pentru orice alte informații vă rugăm să contactați magazinul din care ați cumpărat. **BR**- Duração da garantia: A garantia comercial* é válida a partir da data de entrega do produto ao cliente. **A garantia cobre somente o valor do produto.** Exclusões da garantia: Uso do produto para fim não previsto, defeitos de aparência após a aplicação de um produto de manutenção inadequado, desgaste gradual, progressivo e previsível do produto, avaria resultante de instalação não conforme com as regras de instalação, danos gerados por queda de objetos e danos gerados por água. Para qualquer outra informação, por favor, contate seu varejista. Prazo de validade : Indeterminada. Produto não perecível. ***EN**- Scope of the warranty: The commercial warranty* is valid from the delivery date of the product to the customer. **The warranty covers the value of the product only.** Warranty exclusions: Unanticipated uses of the product, a defect in its appearance following the use of an inappropriate cleaning product, gradual, progressive and predictable wear of the product, a defect resulting from installation not complying with the installation rules, damage generated by falling objects and water damage. For all other information, contact your retailer.

A

FR - PREPARER. **ES** - PREPARAR. **PT** - PREPARAR. **IT** - PREPARAZIONE. **EL** - ΠΡΟΕΤΟΙΜΑΣΙΑ. **PL** - PRZYGOTOWANIE. **RU** - ПОДГОТОВКА. **UA** - ПІДГОТОВКА. **KZ** - ДАЙЫНДАЛУ. **RO** - PREPARARE. **BR** - PREPARAR. **EN** - PREPARE.

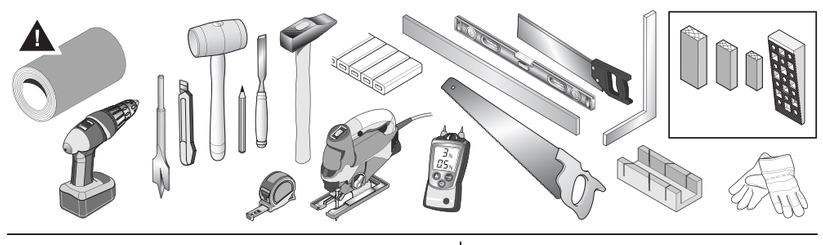

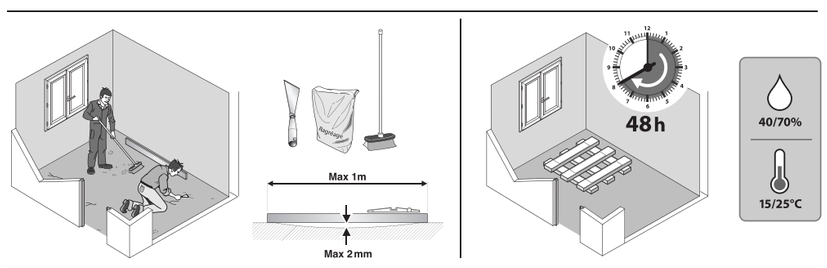

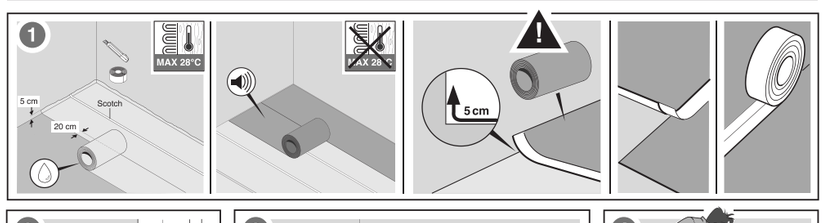

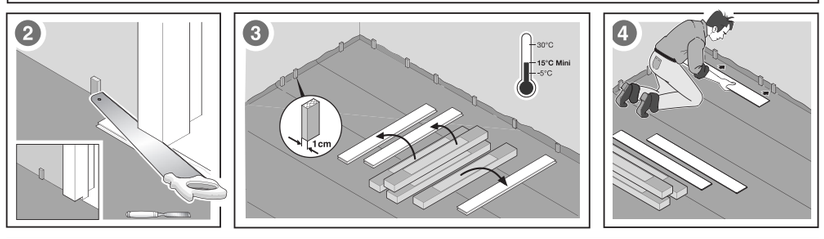

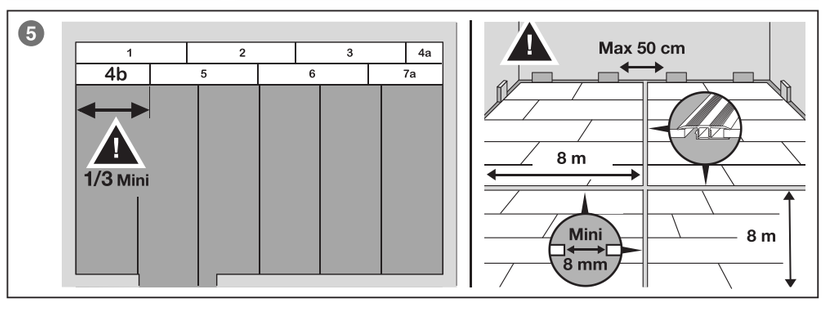

B

FR - POSER. **ES** - COLOCAR. **PT** - INSTALAR. **IT** - POSA. **EL** - ΤΟΠΟΘΕΤΗΣΗ. **PL** - UŁOŻENIE. **RU** - УСТАНОВКА. **UA** - УСТАНОВЛЕННЯ. **KZ** - ОРНАТУ. **RO** - MONTARE. **BR** - APLICAR. **EN** - LAY.

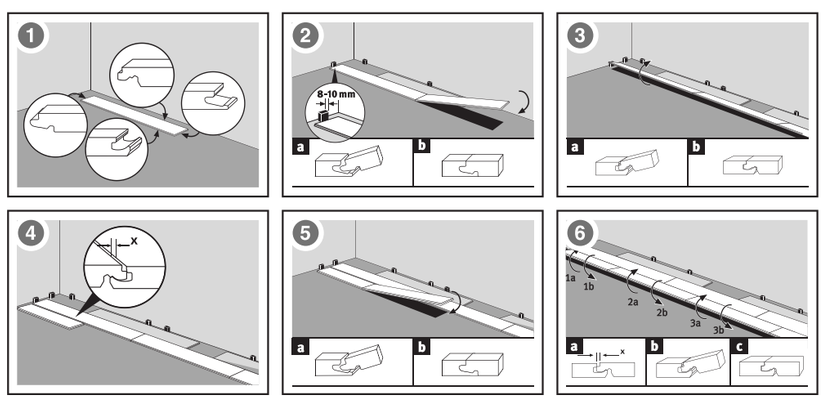

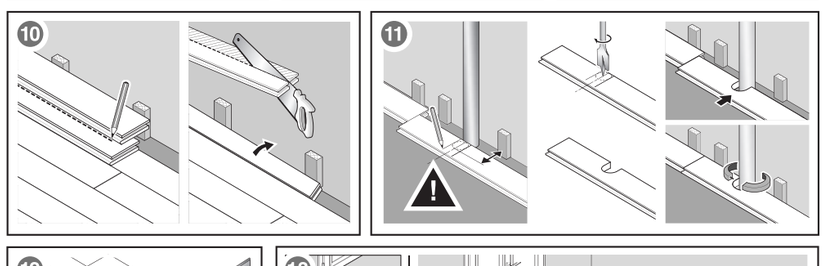

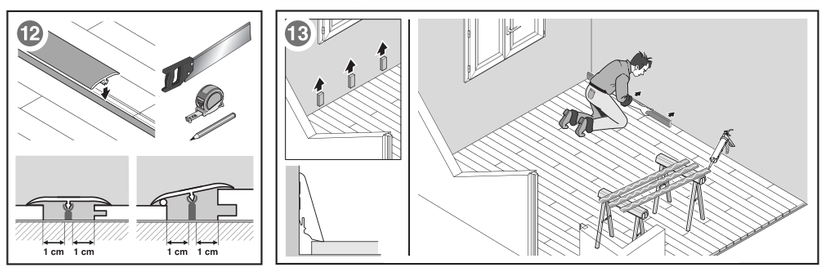

C

FR - DEMONTER. **ES** - DESMONTAR. **PT** - DESMONTAR. **IT** - SMONTARE. **EL** - ΑΠΟΣΥΝΑΡΜΟΛΟΓΗΣΗ. **PL** - DEMONTOWAĆ. **RU** - РАЗБИРАТЬ. **UA** - РОЗБИРАТИ. **KZ** - БӨЛШЕКТЕУГЕ. **RO** - DEMONTA. **BR** - DESMONTAR 6. **EN** - DISASSEMBLE

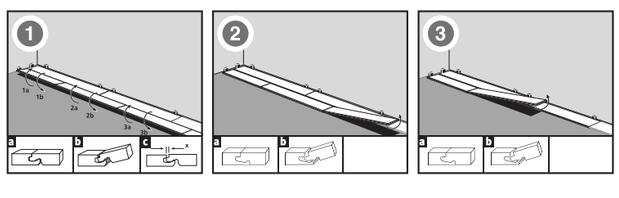

D
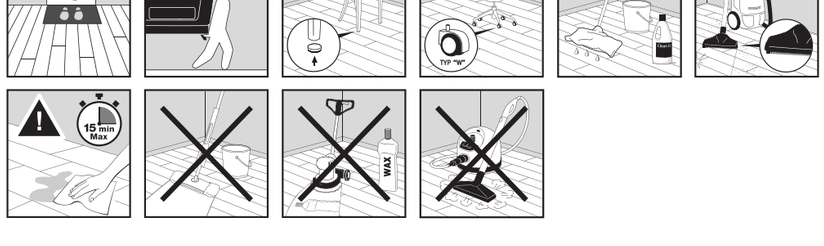
FR - ENTRETENIR. **ES** - CUIDAR. **PT** - FAZER A MANUTENÇÃO. **IT** - MANUTENZIONE. **EL** - ΣΥΝΤΗΡΗΣΗ. **PL** - KONSERWACJA. **RU** - ОБСЛУЖИВАНИЕ. **UA** - ОБСЛУГОВУВАННЯ. **KZ** - КҰЗМЕТ КӨРСЕТУ. **RO** - INTREȚINERE. **BR** - MANTER. **EN** - MAINTAIN.